



REPUBLICA MOLDOVA
RAIONUL LEOVA
CONSILIUL ORĂȘENESC IARGARA
РЕСПУБЛИКА МОЛДОВА
ЛЕОВСКИЙ РАЙОН
Городской Совет Яргара



MD-6321, or.Iargara, str. 27 August nr. 3, Tel: (0263) 63-2-38 / Fax: (0263) 63-2-36
e-mail:primaria.iargara@apl.gov.md

DECIZIE nr. 8.13

Din 10 decembrie 2024

Proiect
or.Iargara

**„Privind corectarea erorilor cu
modificarea hotarelor terenului”**

În conformitate cu art.14 aliniatul (2) și aliniatul 3) din Legea privind administrația publică locală nr.436/2006, art.18 și art.55 din Legea cadastrului bunurilor imobile nr.1543/1998, acordul titularului de drept cu privire la efectuare corectării erorilor comise și modificarea hotarelor terenului, Consiliul orășenesc Iargara

DECIDE:

1. Se aprobă:
 - 1.1 planul geometric cu numărul cadastral _____ cu suprafața de **0,1364 ha**, categoria de destinație **teren din intravilanul localității**, modul de folosință **pentru construcții**, proprietate privată a _____, cota parte 1,0 ;
 - 1.2 lista terenurilor incluse în lucrările de corectare a erorilor (anexă la decizie).
2. Se permite modificarea hotarelor terenului cu numărul cadastral _____ cu suprafața de 0,1364 ha, amplasat în intravilanul or.Iargara, proprietate privată a _____
3. Specialistul pentru reglementarea regimului proprietății funciare dna N.Cașu, va prezenta decizia Instituției Publice Cadastrul Bunurilor Imobile filiala Leova pentru introducerea modificărilor în documentația cadastrală.
4. Controlul îndeplinirii curente deciziei se pune în seama primarului orașului Iargara dlui Eugeniu Mutaf.
5. Prezenta decizie se include în registrul de stat al actelor locale și se publică pe pagina web a primăriei Iargara <http://iargara.sat.md>.

Președintele ședinței

Contrasemnează:

Secretara consiliului orășenesc Iargara

Dorina Hasan

PLANUL GEOMETRIC

Numărul cadastral _____

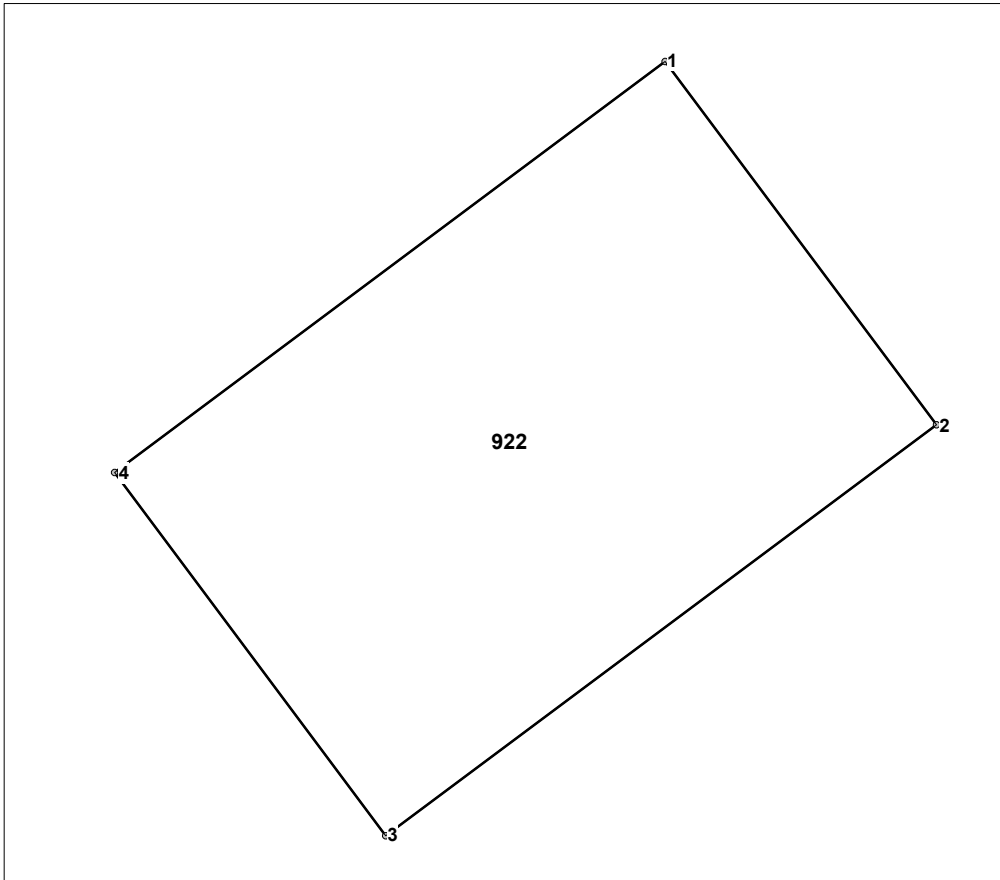

922 - numărul cadastral al terenului
01 - numărul cadastral al clădirii

Caracteristicile tehnice ale bunului imobil

| Numar_cadastral | Tipul_bunului | Suprafata | Destinatia | Mod_de_folosinta | Mentiuni |
|-----------------|---------------|-----------|----------------------|--------------------|----------|
| _____ | Teren | 0.1364 ha | Teren din intravilan | Pentru construcții | |

Catalogul de coordonate

Numărul cadastral: 5702206.922

Parametri hotarului

| Punct | X_ | Y_ | Tipul_punct | Hotar | Distanta | Tipul_hotar |
|-------|----|----|-------------|-------|----------|-------------|
| 1 | | | general | 1-2 | 30,00 | general |
| 2 | | | general | 2-3 | 45,45 | general |
| 3 | | | general | 3-4 | 30,00 | general |
| 4 | | | general | 4-1 | 45,45 | general |

Mențiuni:

| COORDONAT | | S.R.L. ~EMMA & VERA BSV~ | |
|---|---|---|---|
| Conducătorul Autorității Publice Locale or. Iargara _____ | Lucrari cadastrale la nivel de teren, corectarea erorilor | | |
| | <i>r-nul Leova, or. Iargara</i> | | |
| Reprezentantul Autorității Publice Locale or. Iargara _____ | Conducător / Verificat | (semnătura, ștampila) | Blasco S. (numele, prenumele) |
| | Executant | (semnătura) | Blasco S. (numele, prenumele) |
| Titlularul de drepturi _____ | Data elaborării: 01.11.2024 (data inspecției în teren) | Sistem de coordonate: MoldRef99 | Scara: 1:500 |